

L'OBSERVATORI DEL MERCAT DE TREBALL AL DIA

EVOLUCIÓ DE L'ATUR REGISTRAT. COMARCA DEL GARRAF. ANY 2017

ANY 2017	MARÇ	ABRIL	MAIG	JUNY	JULIOL
Nombre d'aturats	9.360	9.071	8.717	8.264	8.301
TAXA D'ATUR (%)	14,67	14,29	13,8	12,78	12,83

* **NOTA:** taxes d'atur calculades d'acord amb el nou mètode de càlcul de la taxa d'atur registral del Departament d'Empresa i Ocupació (DEMO).

GARRAF	< 25 anys		25-34 anys		35-44 anys		45-54 anys		55 i més anys		TOTAL		TAXA ATUR %
	HOME	DONA	HOME	DONA	HOME	DONA	HOME	DONA	HOME	DONA	HOME	DONA	
CANYELLES	9	4	13	16	25	46	32	42	30	37	109	145	13,45%
CUBELLES	24	20	33	72	76	126	108	138	84	149	325	505	13,78%
OLIVELLA	4	4	12	22	16	36	26	32	26	33	84	127	15,18%
SANT PERE DE RIBES	59	55	104	165	172	274	203	296	235	329	773	1.119	13,80%
SITGES	23	12	49	65	85	121	147	171	126	182	430	551	8,90%
VILANOVA I LA GELTRÚ	136	123	240	348	359	539	461	632	498	797	1.694	2.439	13,48%
TOTAL COMARCA	255	218	451	688	733	1.142	977	1.311	999	1.527	3.415	4.886	12,83%

ATUR PER SEXE



ATUR PER EDAT I SEXE

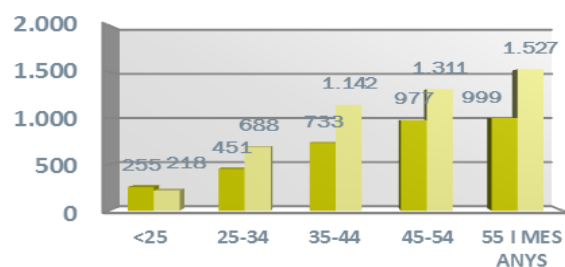

ATUR REGISTRAT PER NIVELL ACADÈMIC I PER ACTIVITAT ECONÒMICA

GARRAF	SENSE ESTUDIS	ESTUDIS PRIMARIS INCOM.	ESTUDIS PRIMARIS COM.	PROGR. FORM. PROF.	EDUCACIÓ GENERAL	TEC. I PROF. SUP.	UNIV. 1r CICLE	UNIV. 2n i 3r CICLE	ALTRES ESTUDIS POST-SEC	TOTAL
CANYELLES	-	1	23	26	176	13	3	12	-	254
CUBELLES	1	34	87	97	478	64	27	42	-	830
OLIVELLA	1	6	19	22	127	20	7	8	1	211
SANT PERE DE RIBES	16	120	217	155	1.141	111	42	89	1	1.892
SITGES	1	27	84	67	573	69	41	116	3	981
VILANOVA I LA GELTRÚ	37	247	513	308	2.441	247	89	249	2	4.133
TOTAL COMARCA	56	435	943	675	4.936	524	209	516	7	8.301

GARRAF	AGRICULTURA	INDÚSTRIA	CONSTRUCCIÓ	SERVEIS	SENSE OCUPACIÓ ANTERIOR	TOTAL
CANYELLES	4	22	29	191	8	254
CUBELLES	8	70	92	626	34	830
OLIVELLA	1	24	18	154	14	211
SANT PERE DE RIBES	57	169	211	1.343	112	1.892
SITGES	3	70	56	816	36	981
VILANOVA I LA GELTRÚ	71	395	458	2.953	256	4.133
TOTAL COMARCA	144	750	864	6.083	460	8.301

L'OBSERVATORI DEL MERCAT DE TREBALL AL DIA

NOMBRE DE COMPTES DE COTITZACIÓ I TREBALLADORS AFILIATS A LA COMARCA DEL GARRAF (2N trimestre 2017)

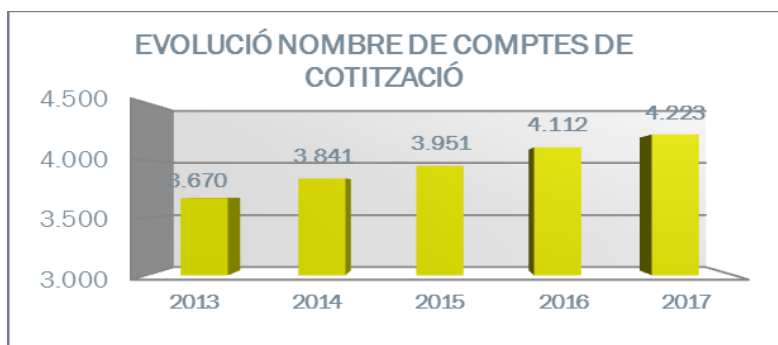

GARRAF	COMPTES DE COTITZACIÓ	TREBALLADORS AFILIATS	GRANDÀRIA MITJANA
CANYELLES	72	332	4,6
CUBELLES	311	1282	4,1
OLIVELLA	46	164	3,6
SANT PERE DE RIBES	657	4.635	7,1
SITGES	1.229	6.773	5,5
VILANOVA I LA GELTRÚ	1.908	12.393	6,5
TOTAL COMARCA	4.223	25.579	6,1

NOMBRE TREBALLADORS AFILIATS PER SECTORS ECONÒMICS (2N trimestre 2017)

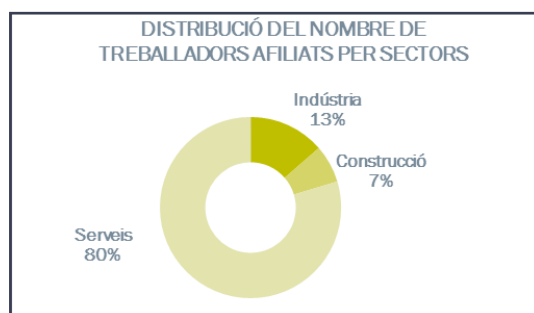

GARRAF	AGRICULTURA	INDÚSTRIA	CONSTRUCCIÓ	SERVEIS	TOTAL
CANYELLES	2	56	44	230	332
CUBELLES	2	101	122	1057	1282
OLIVELLA	-	1	28	135	164
SANT PERE DE RIBES	3	373	391	3.868	4.635
SITGES	8	137	342	6.286	6.773
VILANOVA I LA GELTRÚ	3	2648	766	8.976	12.393
TOTAL COMARCA	18	3316	1693	20.552	25.579

CCAÉ-2009

FONT: Xarxa d'Observatoris del Desenvolupament Econòmic Local. Diputació de Barcelona a partir de les dades del Dpt. d'Empresa i Ocupació de la Generalitat de Catalunya